PLAN LOCAL D'URBANISME

BARBIZON
Seine-et-Marne

Fond cartographique : DGFiP © cadastre 2022

PIECE 4.2	**PLU - Règlement graphique**	
	REVISION ALLEGEE N°1 MODIFICATION N°1	
	Echelle : 1/5000e	DOCUMENT APPROUVE LE 15 DECEMBRE 2022

Architectes-Urbanistes :

Agence Rivière-Letellier
52 rue Saint Georges
75009 Paris
Tel : 01.42.45.38.62
email : rivlet@wanadoo.fr

N

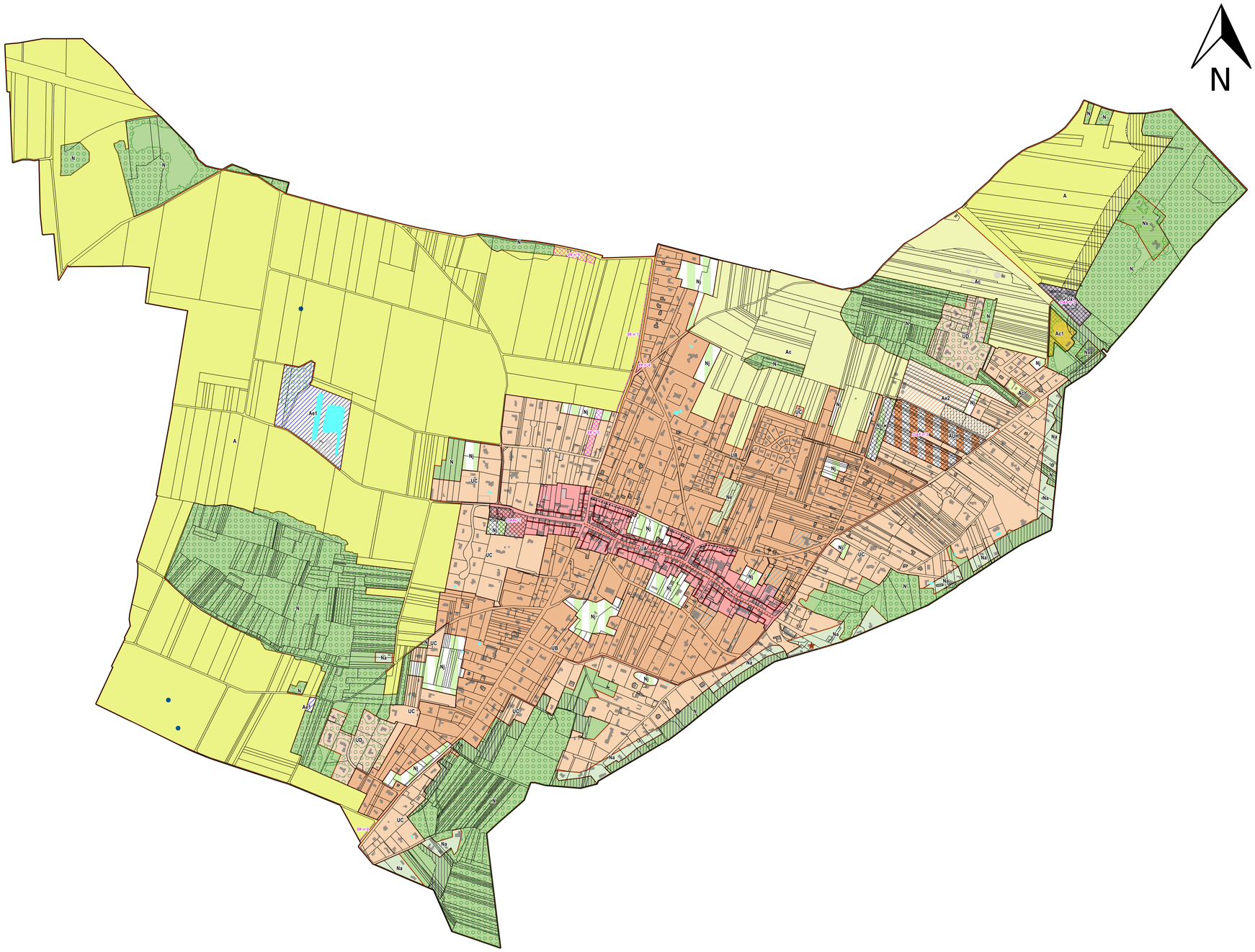

Légende

- Bâtiment pouvant faire l'objet d'un changement de destination
- Mare caractérisée
- Espace boisé classé
- Emplacement réservé
- Elément de paysage naturel (L.151-23)
- Bande de 50 m de protection des lisières des bois et forêts de plus de 100 hectares
- Orientations d'aménagement et de programmation
- Secteur de protection des constructions destinées à l'hébergement hôtelier et touristique
- Bande de 15 m (ou 21 m)
- Retrait de 6 m
- Linéaire commercial protégé

Zonage

- UA
- UB
- UC
- UD
- Ux
- AUH
- A
- Ac
- Ae1
- Ae2
- N
- Na
- Nj
- Ne
- Nx
- Ac1

Emplacements réservés

Numéro	Nature	Bénéficiaire	Surface (en m²)	Parcelles
ER n°1	Liaison douce	Commune	1504	AB64, AB79, AB86, AB115
ER n°2	Liaison douce	Commune	229	ZA25
ER n°3	Stationnement et aménagement paysager	Commune	3339	AB45
ER n°4	Aménagement paysager	Commune	268	AB86
ER n°5	Aménagement paysager	Commune	3380	AB68, AB71, AB70,AB69,AB67

500 0 500 1 000 m